Ablauf des Hauptgottesdienstes

Orgelvorspiel

Begrüßung

Lied

Psalm oder

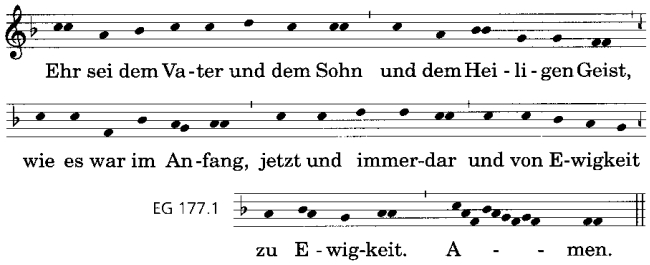

Anrufung (evtl. durch Bitten unterbrochen):

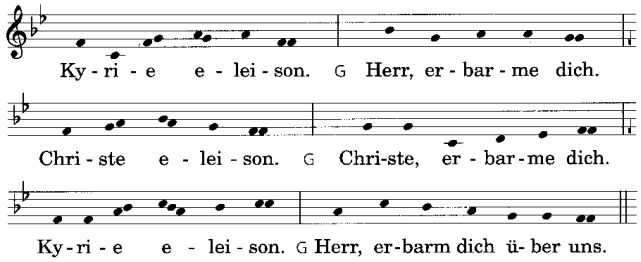

Lobpreis
Liturg:

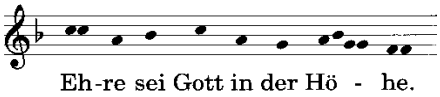

Gemeinde:
Allein Gott in der Höh sei Ehr / und Dank für seine Gnade, darum daß nun und nimmermehr uns rühren kann kein Schade.
Ein Wohlgefalln Gott an uns hat; nun ist groß Fried ohn Unterlaß, all Fehd hat nun ein Ende.

Eingangsgebet beginnt mit:

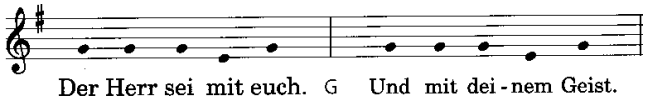

Lesung aus Epistel oder dem Alten Testament (kann evtl. entfallen), endet mit:

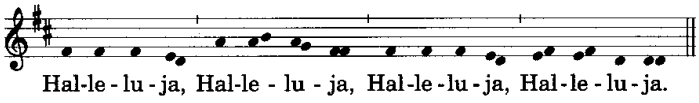

Lied

Lesung des Evangeliums

beginnt mit:

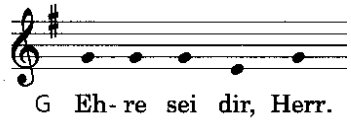

endet mit:

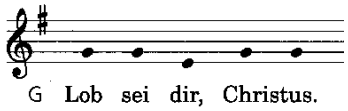

Glaubensbekenntnis
Ich glaube an Gott, den Vater, den Allmächtigen, den Schöpfer des Himmels und der Erde,
und an Jesus Christus, seinen eingeborenen Sohn, unsern Herrn, empfangen durch den Heiligen Geist, geboren von der Jungfrau Maria, gelitten unter Pontius Pilatus, gekreuzigt, gestorben und begraben, hinabgestiegen in das Reich des Todes, am dritten Tage auferstanden von den Toten, aufgefahren in den Himmel; er sitzt zur Rechten Gottes, des allmächtigen Vaters, von dort wird er kommen, zu richten die Lebenden und die Toten. Ich glaube an den Heiligen Geist, die heilige christliche Kirche, Gemeinschaft der Heiligen, Vergebung der Sünden, Auferstehung der Toten und das ewige Leben. Amen.

Lied

Predigt

Lied

Abkündigungen

Lied mit Einsammeln der Kollekte

Fürbittengebet und Vater Unser

(bei Abendmahlsgottesdiensten beginnt nach der Fürbitte die Abendmahlsliturgie)

Segen

Lied

Orgelnachspiel